

---

นโยบายยกระดับบัตรทอง  
การรับบริการปฐมภูมิที่ไหนก็ได้

---

# หลักเกณฑ์ เงื่อนไข และการจ่ายชดเชย กรณีปฐมภูมิบริการไปที่ไหนก็ได้

## การรับบริการปฐมภูมิบริการไปที่ไหนก็ได้

### ในจังหวัด

1.1

รพ.สต./  
รพช.

- จ่ายตามราคาที่ตกลงกัน
- โดยให้ สสจ. ทำหน้าที่ในการ Clearing house

1.2

รพท./รพศ.

#### กรณี walk in

- ใช้ระบบพิสูจน์ตัวตน
- รพ.ที่กำหนด 9 แห่ง
- จ่ายตาม Fee schedule และ Fee for service with point system

#### กรณี OP Refer/OPAE

- เบิกจ่ายตามราคาที่ตกลงกันในจังหวัด

### ข้ามจังหวัดในเขต \*(ทุกระดับ)

2

#### กรณี walk in

- ใช้ระบบพิสูจน์ตัวตน
- ปฐมภูมิ ตามจริงไม่เกิน 70 บาท
- ตามรายการ Fee schedule และ Fee for service with point system

#### กรณี OP Refer/OPAE

- เบิกตามเงื่อนไขระบบปกติ

### ข้ามเขต \*(ทุกระดับ)

3

#### กรณี walk in

- ใช้ระบบพิสูจน์ตัวตน
- ปฐมภูมิ ตามจริงไม่เกิน 70 บาท
- จ่ายตาม Fee schedule และ Fee for service with point system

#### กรณี OP Refer/OPAE

- เบิกตามเงื่อนไขระบบปกติ

# ผลการดำเนินงาน

ข้อมูลบริการ 1 มกราคม – 24 กุมภาพันธ์ 2565 project code “WALKIN ผู้ป่วยนอกรับบริการกรณีเหตุสมควร”  
ข้อมูลในฐาน BRNDB ของ สปสช.เขต 5 ราชบุรี

# ข้อมูลการให้บริการผู้ป่วยนอกกรณีเหตุสมควรของหน่วยบริการในพื้นที่เขต 5 ราชบุรี

## จำนวนครั้งของการให้บริการ

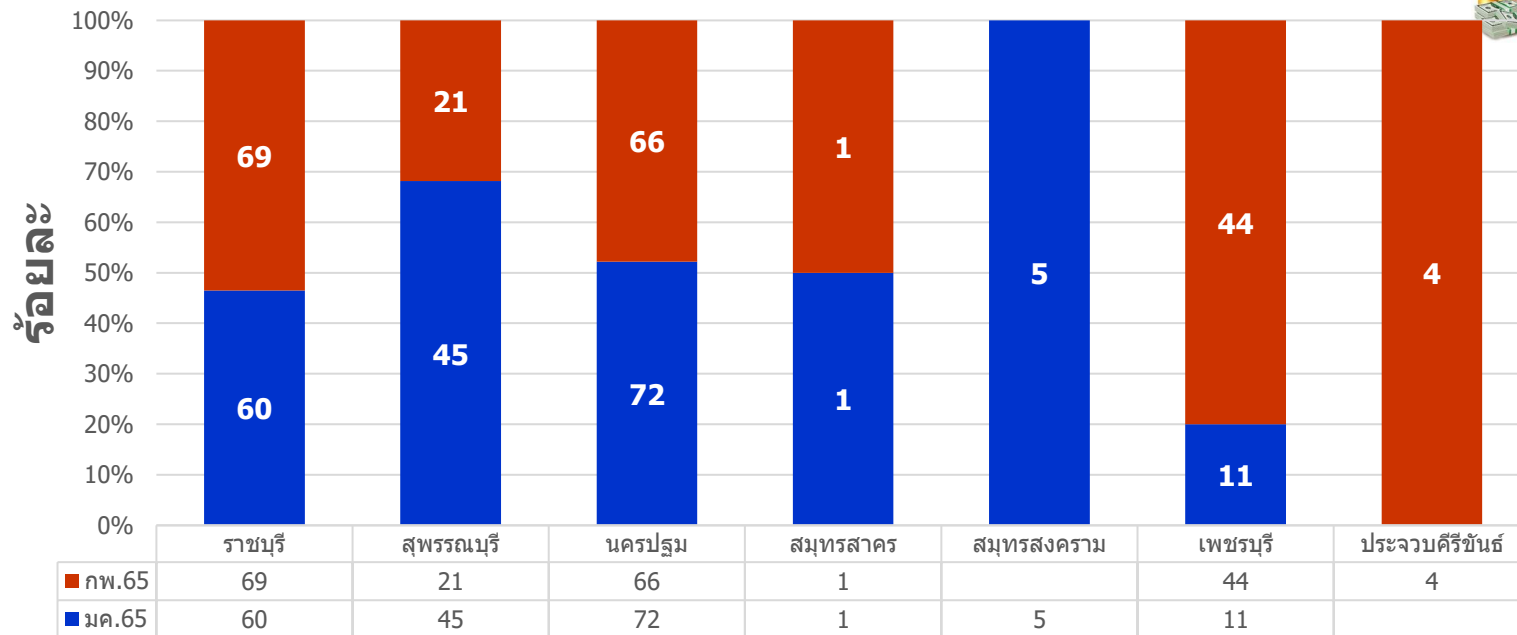

- หมายเหตุ : 1. ข้อมูลบริการ 1 มกราคม – 24 กุมภาพันธ์ 2565 project code “WALKIN ผู้ป่วยนอกรับบริการกรณีเหตุสมควร”  
 2. ข้อมูลในฐาน BRNDB ของ สปสช.เขต 5 ราชบุรี

# ข้อมูลการให้บริการผู้ป่วยนอกกรณีเหตุสมควรของหน่วยบริการในพื้นที่เขต 5 ราชบุรี

## จำนวนเงินที่เรียกเก็บ

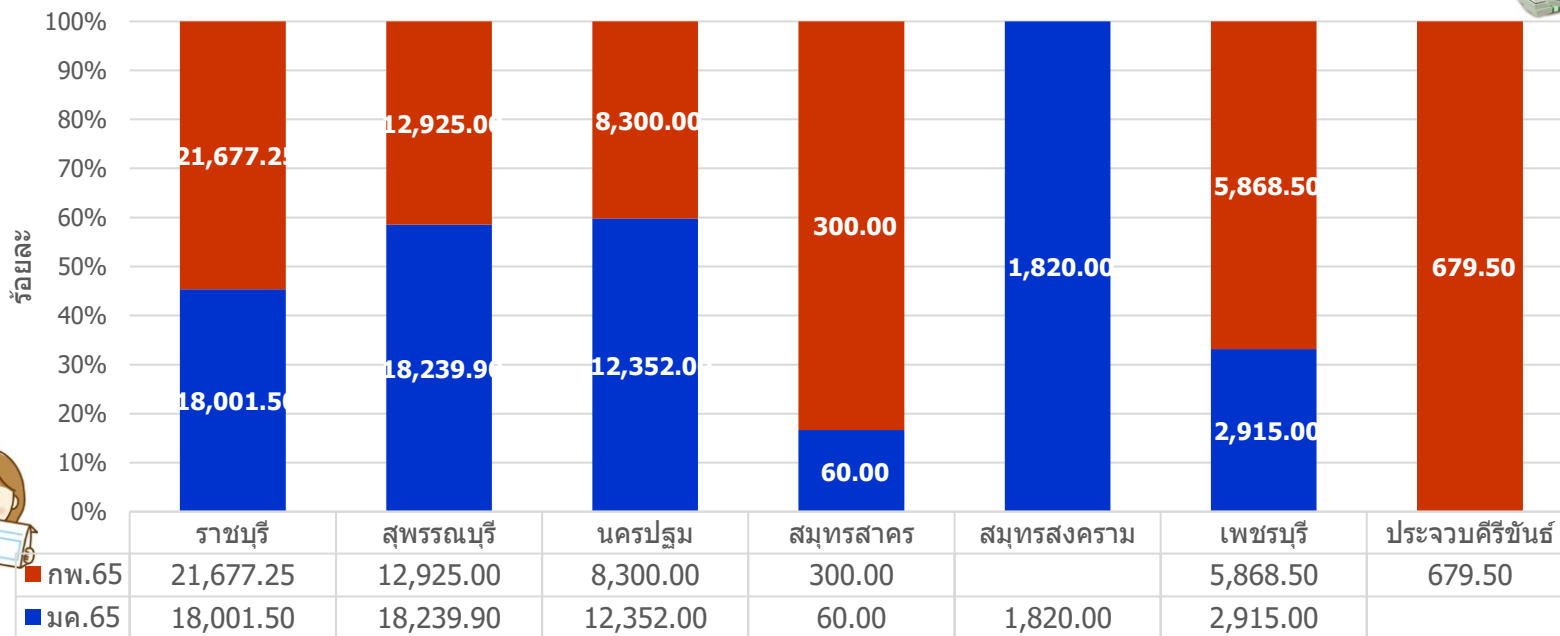

- หมายเหตุ :
1. ข้อมูลบริการ 1 มกราคม – 24 กุมภาพันธ์ 2565 project code “WALKIN ผู้ป่วยนอกรับบริการกรณีเหตุสมควร”
  2. ข้อมูลในฐาน BRNDB ของ สปสช.เขต 5 ราชบุรี

# ข้อมูลการให้บริการผู้ป่วยนอกกรณีเหตุสมควรของหน่วยบริการในพื้นที่เขต 5 ราชบุรี

| จังหวัด/เงื่อนไข | 1.1   |           | 1.2   |           | 2     |           | 3     |           | รวม   |            |
|------------------|-------|-----------|-------|-----------|-------|-----------|-------|-----------|-------|------------|
|                  | ครั้ง | เรียกเก็บ | ครั้ง | เรียกเก็บ | ครั้ง | เรียกเก็บ | ครั้ง | เรียกเก็บ | ครั้ง | เรียกเก็บ  |
| ราชบุรี          | 54    | 21,750.00 |       |           | 25    | 4,608.75  | 50    | 13,320.00 | 129   | 39,678.75  |
| สุพรรณบุรี       | 6     | 7,413.25  |       |           | 8     | 5,358.75  | 52    | 18,392.90 | 66    | 31,164.90  |
| นครปฐม           | 1     | 100.00    |       |           | 47    | 5,930.00  | 90    | 14,622.00 | 138   | 20,652.00  |
| สมุทรสาคร        |       |           |       |           | 1     | 60.00     | 1     | 300.00    | 2     | 360.00     |
| สมุทรสงคราม      |       |           |       |           | 3     | 1,010.00  | 2     | 810.00    | 5     | 1,820.00   |
| เพชรบุรี         | 6     | 960.00    |       |           | 28    | 4,803.50  | 21    | 3,020.00  | 55    | 8,783.50   |
| ประจวบคีรีขันธ์  |       |           |       |           | 2     | 239.50    | 2     | 440.00    | 4     | 679.50     |
| รวม              | 67    | 30,223.25 | -     | -         | 114   | 22,010.50 | 218   | 50,904.90 | 399   | 103,138.65 |

# ข้อมูลการให้บริการผู้ป่วยนอกกรณีเหตุสมควรของหน่วยบริการในพื้นที่เขต 5 ราชบุรี

## 10 อันดับโรคแรก เรียงตามจำนวนวนการบริการ

| PDX  | โรค/อาการ                                   | ครั้ง | เรียกเก็บ |
|------|---|-------|-----------|
| Z480 | Attention to surgical dressings and sutures | 182   | 27,894.00 |
| K045 | Chronic apical periodontitis                | 23    | 8,365.00  |
| Z242 | Need for immunization against rabies        | 23    | 9,768.00  |
| K029 | Dental caries, unspecified                  | 11    | 4,044.50  |
| Z488 | Other specified surgical follow-up care     | 11    | 2,023.50  |
| G479 | Sleep disorder                              | 10    | 1,100.00  |
| Z012 | Dental examination                          | 10    | 1,784.00  |
| J00  | Acute nasopharyngitis [common cold]         | 9     | 1,896.50  |
| E119 | Non-insulin-dependent diabetes mellitus     | 6     | 1,330.00  |
| Z304 | Surveillance of contraceptive drugs         | 6     | 555.00    |

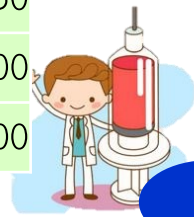

# TOP 5 ข้อมูลไม่ผ่านการตรวจสอบ กรณีเหตุสมควร

| รหัสที่ติด | ความหมาย  | จำนวน |
|------------|---|-------|
| 370        | ข้อมูลการเบิกของหน่วยบริการปฐมภูมิไม่เข้าเกณฑ์การเบิกจ่าย   | 97    |
| 363        | บันทึกรหัสโครงการพิเศษ ไม่ถูกต้อง                           | 73    |
| 804        | รหัสเหตุการณ์ใช้ไม่ได้ ( ผิดหลักการให้ ICD9 )               | 8     |
| 367        | บันทึกข้อมูลเบิกไม่ถูกต้อง กรณีการเจ็บป่วยที่เป็นอุบัติเหตุ | 6     |
| 911        | เป็นข้อมูลผู้ป่วยนอกที่ไม่เข้าเกณฑ์เบิกจ่ายที่ส่วนกลางฯ     | 5     |



# Thank You

